

Département de la Marne
Commune de Fleury-la-Rivière
Plan Local d'Urbanisme

Document graphique n°4.2A
Plan de zonage - Fleury
ensemble du territoire
Echelle 1/5000ème

"Vu pour être annexé à la délibération du
 Cachet de la Mairie et Signature du Maire :
 approuvant le Plan Local d'Urbanisme"

GEOGRAM sarl
 16 rue Rayet Liénart - 51420 WITRY-LES-REIMS
 Tél. : 03.26.50.36.86 - Fax : 03.26.50.36.80
 bureau.etudes@geogram.fr

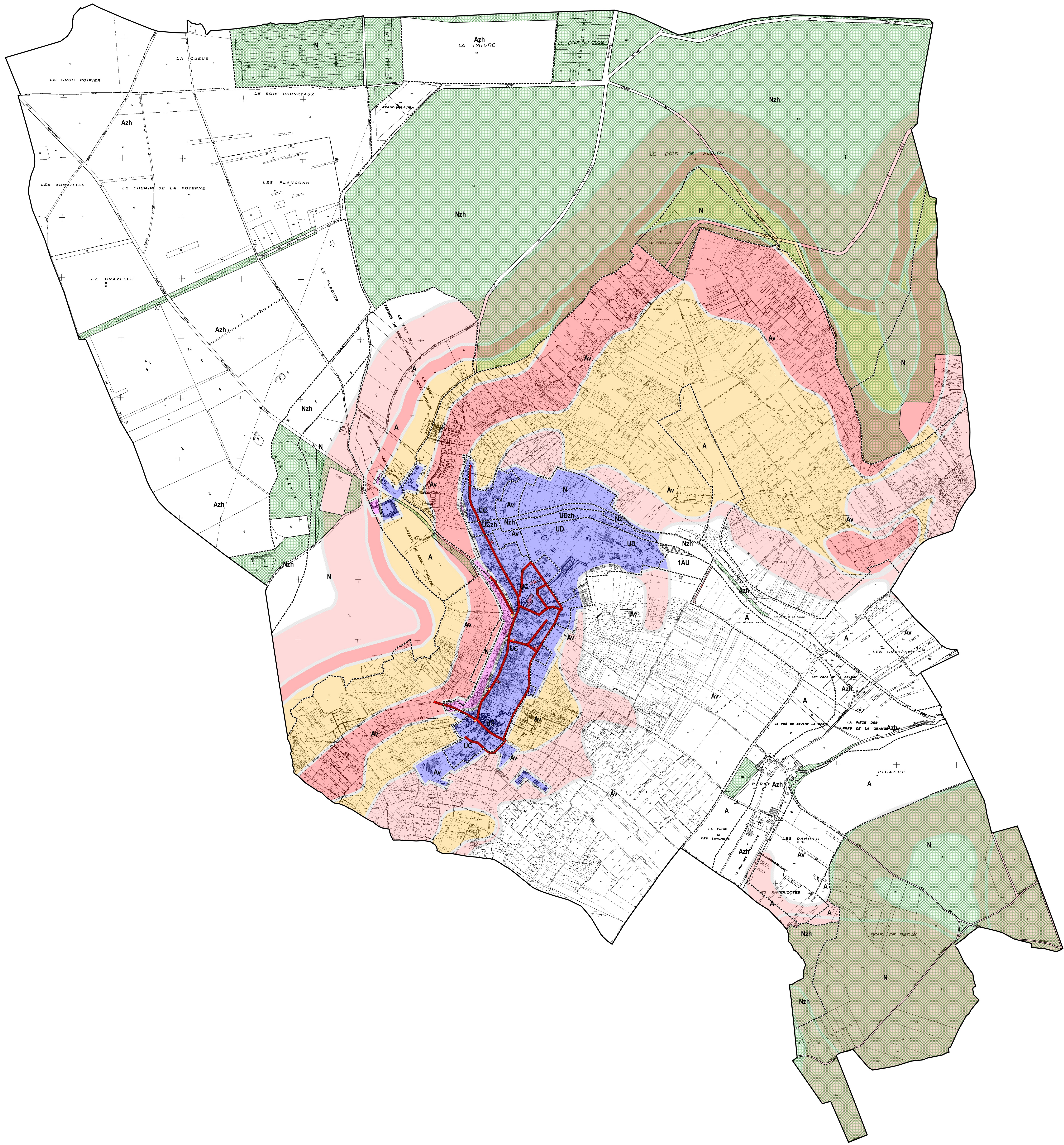

Légende

- Limites communales
- Limites des zones et des secteurs
- Espaces boisés classés
- Eléments du patrimoine identifiés en application de l'article L151-19 du CU
- Emplacements réservés
- Plans d'alignement maintenus
- Plantations à créer

- PPR Glissement de Terrain sur la Côte d'Ile de France
- B1
 - B2
 - R1
 - R2
 - R3
 - R4
 - R5f
 - R5m
 - Tampon

Définition des zones et des secteurs

- **UC : zone urbaine regroupant le centre ancien**
 ✓ UCzh : secteur compris dans la zone à dominante humide
- **UD : zone urbaine regroupant les constructions plus récentes**
 ✓ UDzh : secteur compris dans la zone à dominante humide
- **1AU : zone à urbaniser destinée à l'urbanisation nouvelle**
- **A : zone agricole**
 ✓ Av : secteur viticole
 ✓ Azh : secteur agricole compris dans la zone à dominante humide
- **N : Zone naturelle à protéger de l'urbanisation nouvelle**
 ✓ Nzh : secteur de la zone naturelle compris dans la zone à dominante humide

